



โครงการ

ปรับปรุงอาคารศาลากลางในฉาปนกิจสถานบ้านสันพระเจ้างาม ขนาดกว้าง 23.00 ม. ยาว 12.00 ม. สูง 4.10 ม.

หรือมีพื้นที่อาคารรวมกันไม่น้อยกว่า 249.00 ตารางเมตร

บริเวณฉาปนกิจสถานบ้านสันพระเจ้างาม หมู่ที่ 5 บ้านสันพระเจ้างาม ตำบลต้นเปา อำเภอสันกำแพง จังหวัดเชียงใหม่
รายละเอียดตามแบบแปลนเทศบาลเมืองต้นเปากำหนด

โครงการ

ปรับปรุงอาคารศาลากลางในฉาปนกิจสถานบ้านสันพระเจ้างาม ขนาดกว้าง 23.00 ม. ยาว 12.00 ม. สูง 4.10 ม.
 หรือมีพื้นที่อาคารรวมกันไม่น้อยกว่า 249.00 ตารางเมตร
 บริเวณฉาปนกิจสถานบ้านสันพระเจ้างาม หมู่ที่ 5 บ้านสันพระเจ้างาม ตำบลต้นเปา อำเภอสันกำแพง จังหวัดเชียงใหม่
 รายละเอียดตามแบบแปลนเทศบาลเมืองต้นเปากำหนด



ปรับปรุงอาคารศาลากลางในฉาปนกิจสถาน
 ขนาดกว้าง 23.00 ม. ยาว 12.00 ม. สูง 4.10 ม.
 หรือมีพื้นที่อาคารรวมกันไม่น้อยกว่า 249.00 ตารางเมตร
 บริเวณฉาปนกิจสถานบ้านสันพระเจ้างาม หมู่ที่ 5
 ตำบลต้นเปา อำเภอสันกำแพง จังหวัดเชียงใหม่

ทิศเหนือ

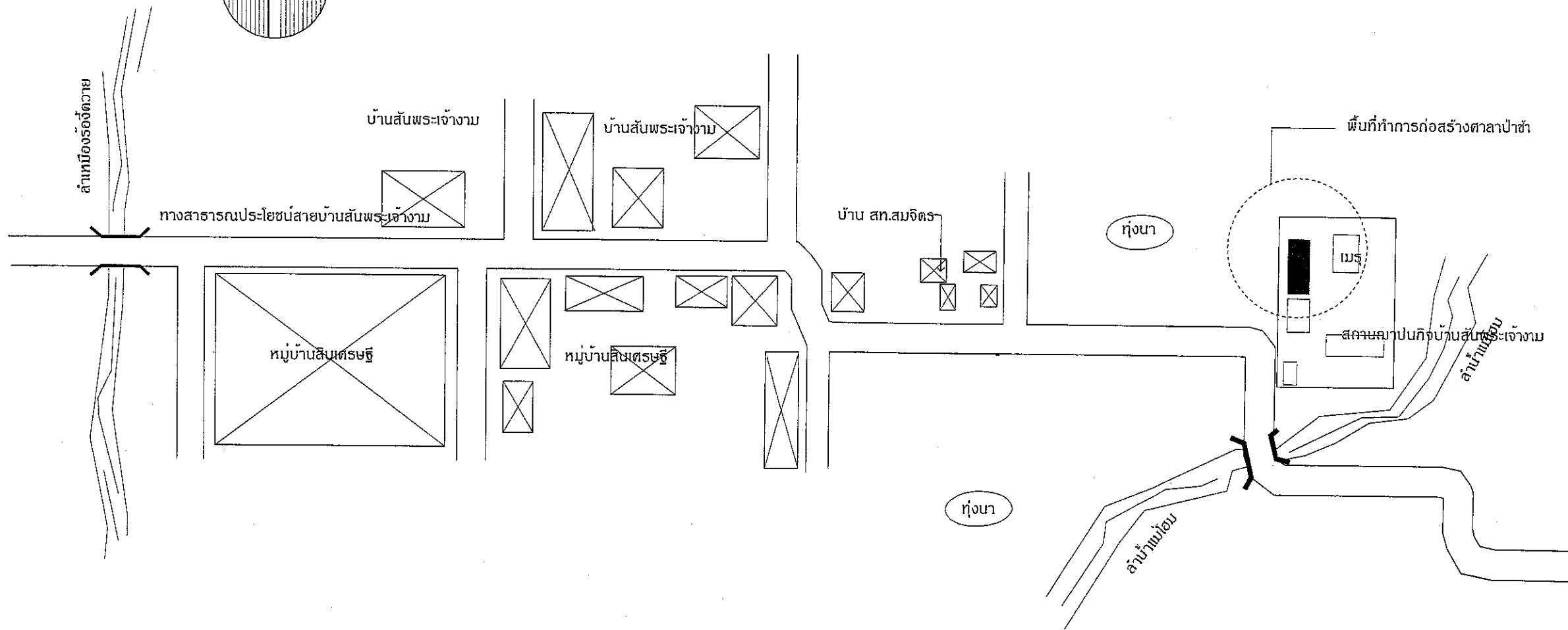
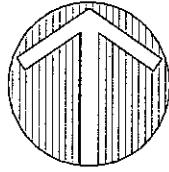

เขียนแบบ	 (นายไกรเดช ใจขันติ) ผู้ช่วยช่างโยธา
สำรวจ	 (นายธนากร ปิ่นทรรส) ช่างช่างโยธา
ออกแบบ	 (นายณิศ วัฒนจินดา) นายช่างโยธาอาวุโส
ตรวจ	 (นายธีรภัทร์ นิ่มปานะ) วิศวกรโยธาชำนาญการ
ตรวจ	 (นายจักริน อมรศักดิ์) ผู้อำนวยการกองช่าง
เห็นชอบ	 (นายวิมล มงคลเจริญ) ปลัดเทศบาล
อนุมัติ	 (นายพรชัย ด้วงบุญเรือง) รักษาการนายกเทศมนตรี
แบบแสดง	XXXXX
มาตราส่วน	1:XXX
วัน/เดือน/ปี	20/07/61
แบบเลขที่	-
แผ่นที่	จำนวนแผ่น
1	10



ปรับปรุงอาคารตากายอนกานบึงถึงสถาน
ขนาดกว้าง 23.00 ม. ยาว 12.00 ม. สูง 4.10 ม.
หรือมีพื้นที่อาคารรวมกันไม่บ่อยกว่า 249.00 ตารางเมตร
บริเวณมาปบกิจสถานบ้านสันพระเจ้างาม หมู่ที่ 5
ตำบลต้นเปา อำเภอสันกำแพง จังหวัดเชียงใหม่

เขียนแบบ
ทราด
(นายไกรเดช ใจขันดี)
ผู้ช่วยช่างโยธา

สำรวจ
(นายธนกร ปันพระสี)
นายช่างโยธา

ออกแบบ
(นายปิตม ชุมจินต)
นายช่างโยธาอาวุโส

(นายภูษิต ปิ่นปานะ)
วิศวกรโยธาชำนาญการ

ตรวจ
(นายปิติ ธรรมกิริ)
หัวหน้าฝ่ายแผนผังและก่อสร้าง

ตรวจ
(นายจักริน อมาสิศักดิ์)
ผู้อำนวยการกองช่าง

เห็นชอบ
(นายวิมล มงคลเจริญ)
ปลัดเทศบาล

อนุมัติ
(นายพรชัย ตำนานูเรือง)
รักษาการนายกเทศมนตรี

แบบแสดง
XXXXX

มาตราส่วน 1:XXX
วัน/เดือน/ปี 20/07/61
แบบเลขที่ -

แผ่นที่ 2 จำนวนแผ่น 10

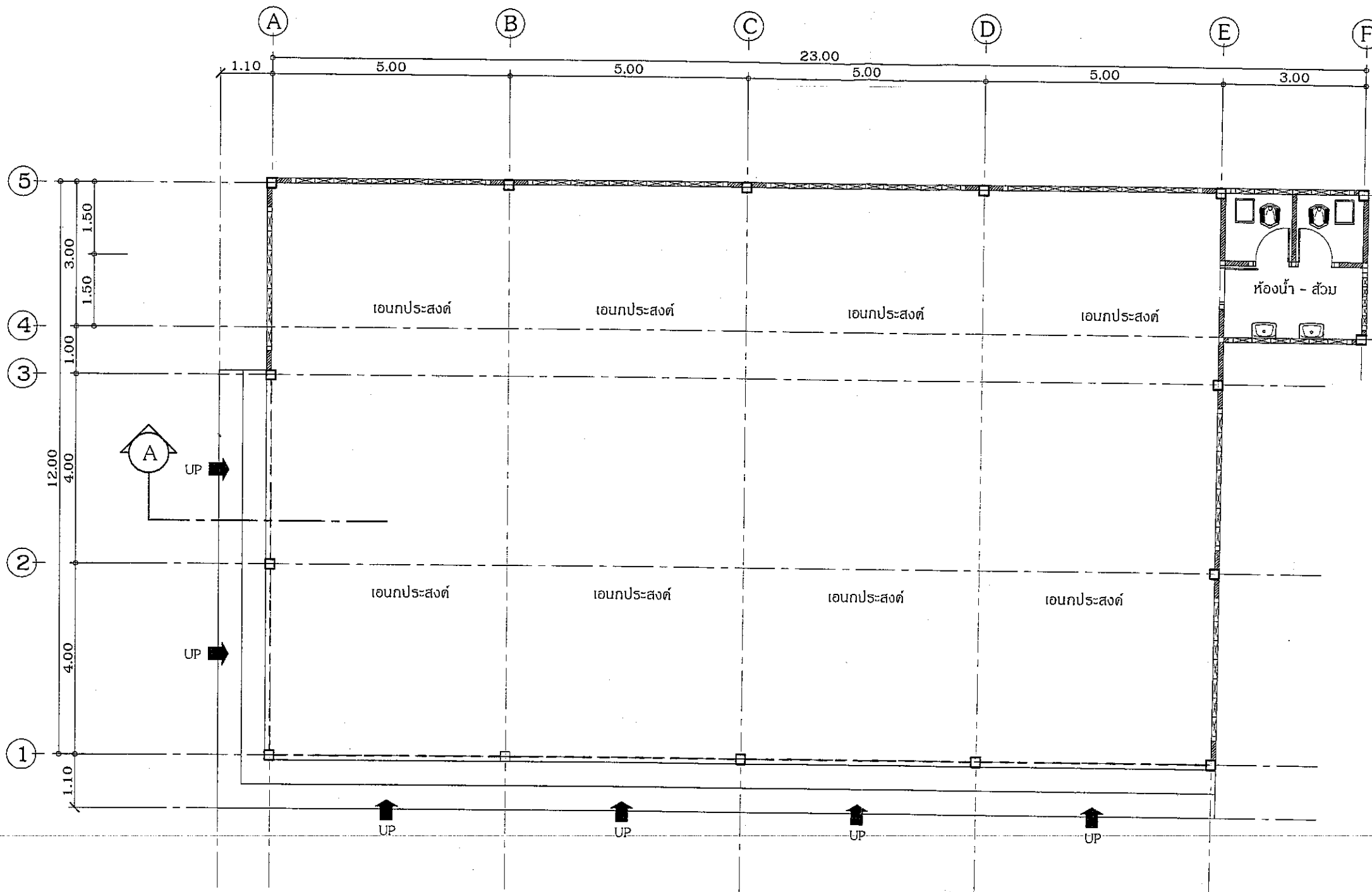

แปลนพื้นอาคารตลา(เดิม)

มาตราส่วน 1:100

รายการรื้อถอน

- 1.ให้ผู้รับจ้างทำการรื้อถอนแผ่นปิดฝ้าเพดานภายในอาคารออกโดยให้เหลือเฉพาะโครงเดร่าฝ้าเพดาน
- 2.ให้ผู้รับจ้างทำการรื้อถอนบานประตูบานม้วน จำนวน 6 ชุด ออก

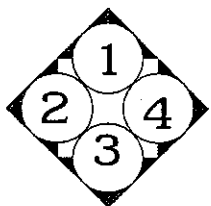

ทิศทางการมองรูปด้าน



ปรับปรุงอาคารศาลากลางในภาพนี้ให้มีความ
ขนาดกว้าง 23.00 ม. ยาว 12.00 ม. สูง 4.10 ม.
หรือมีพื้นที่อาคารรวมกันไม่น้อยกว่า 249.00 ตารางเมตร
บริเวณภายในที่ดินเลขที่ 5 ถนนสีลม แขวงสีลม เขตบางมด กรุงเทพมหานคร

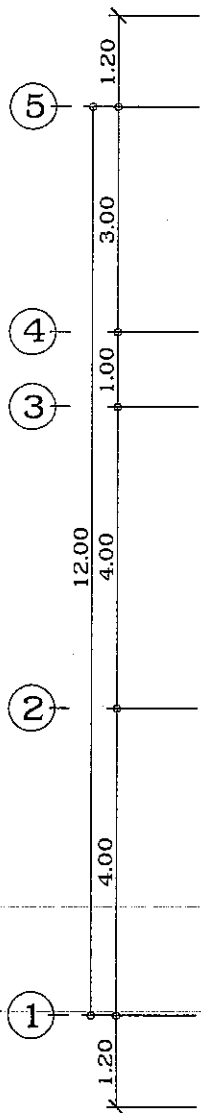
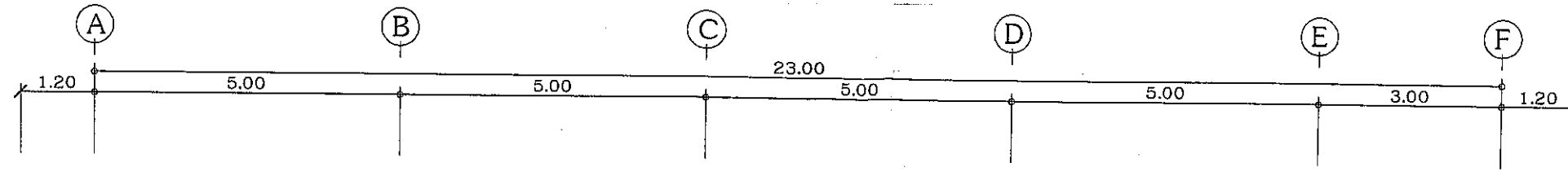

รายการรื้อถอน

1. ให้ผู้รับจ้างทำการรื้อวัสดุผนังหลังคาครอบหลังคาเดิมออก

กระเบื้องซีเมนต์ชนิดปลายมขนาด 5.2" x 10"

ครอบหลังคากระเบื้องซีเมนต์ชนิดปลายม

แปลนหลังคาอาคารศาลา(เดิม)

มาตราส่วน

1:100

เขียนแบบ	 (นายเกรียง ใจขันดี) ผู้ช่วยช่างโยธา
สำรวจ	 (นายสนาการ ปิ่นกระส) นายช่างโยธา
ออกแบบ	 (นายนิคม หุ่นเงินตา) นายช่างโยธาอาวุโส
ตรวจสอบ	 (นายบุญนัท ปิ่นปานะ) วิศวกรโยธาชำนาญการ
ตรวจสอบ	 (นายสุวัฒน์ วัชรวิริยะ) หัวหน้าช่างเขียนแบบและก่อสร้าง
ตรวจสอบ	 (นายจักริน อมรศักดิ์) ผู้อำนวยการกองช่าง
เห็นชอบ	 (นายวิมล มงคลเจริญ) ปลัดเทศบาล
อนุมัติ	 (นายพรชัย คำบุญเรือง) รักษาราชการแทนนายกเทศมนตรี
แบบแสดง	XXXXX
มาตราส่วน	1:XXX
วัน/เดือน/ปี	20/07/61
แบบเลขที่	-
แผ่นที่	จำนวนแผ่น
3	10



ปรับปรุงอาคารศาลากลางในมาบปังกสถาน
ขนาดกว้าง 23.00 ม. ยาว 12.00 ม. สูง 4.10 ม.
หรือมีพื้นที่อาคารรวมกับไปบ้อยกว่า 249.00 ตารางเมตร
บริเวณมาบปังกสถานบ้านสันพระเจ้านาม หมู่ที่ 5
ตำบลต้นเปา อำเภอสันกำแพง จังหวัดเชียงใหม่

เขียนแบบ	 (นายโกศล ใจขันดี) ผู้ช่วยช่างโยธา
สำรวจ	 (นายชบถกร ปัทมาธร) ช่างช่างโยธา
ออกแบบ	 (นายพิชิต ศุภจินดา) ช่างช่างโยธาอาวุโส
ตรวจสอบ	 (นายพิชิต ศุภจินดา) วิศวกรโยธาชำนาญการ
ตรวจสอบ	 (นายพิชิต ศุภจินดา) หัวหน้าช่างออกแบบและก่อสร้าง
ตรวจสอบ	 (นายจักริน อมรศักดิ์) ผู้อำนวยการกองช่าง
เห็นชอบ	 (นายวิมล ใจกลางเจริญ) ปลัดเทศบาล

อนุมัติ	
แบบแสดง	XXXXX
มาตราส่วน	1:XXX
วัน/เดือน/ปี	20/07/61
แบบเลขที่	-
แผ่นที่	4
จำนวนแผ่น	10

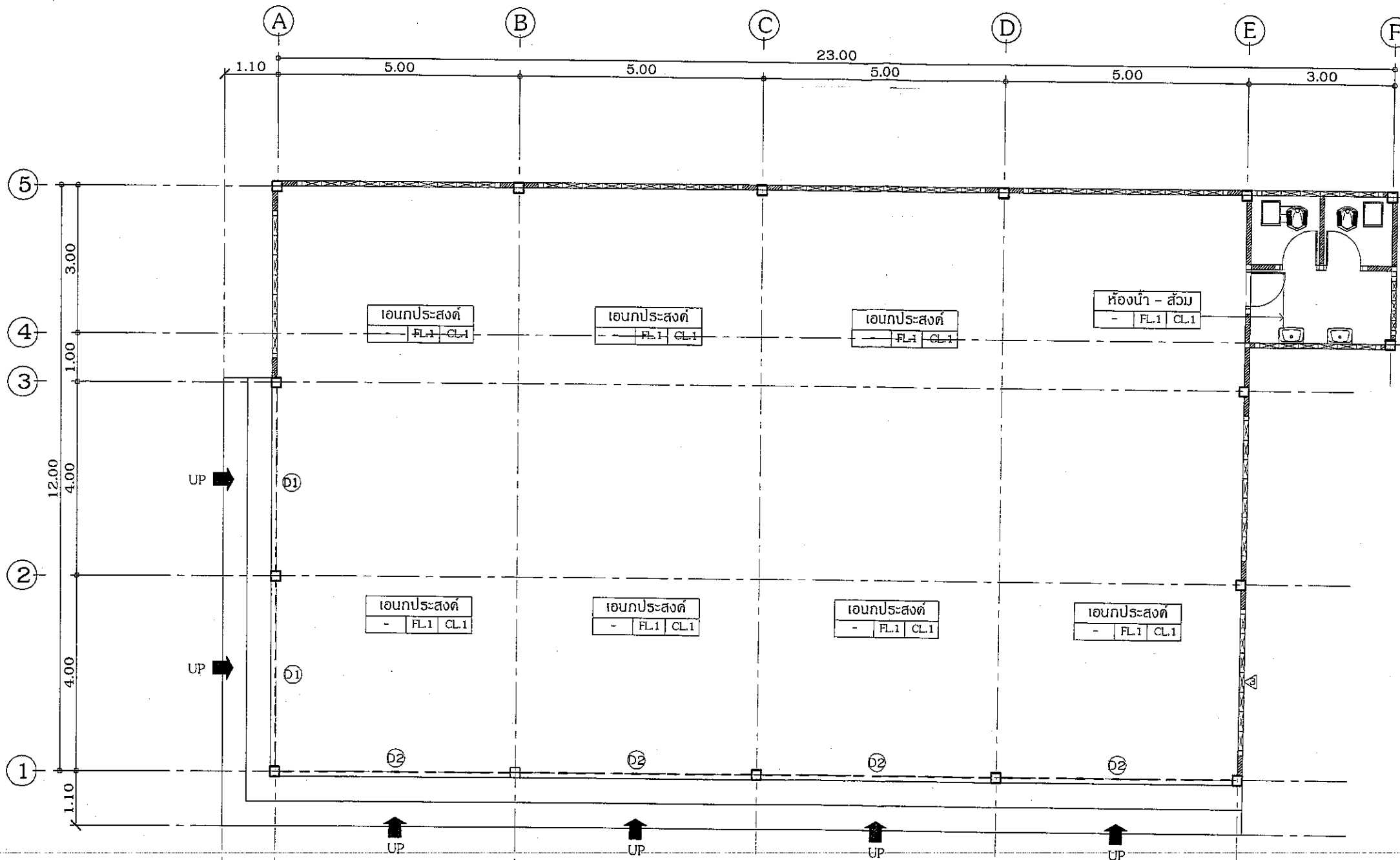

- รายการพื้น
[FL-1] พื้น คสล. ผิวปูกระเบื้องแกรนิตโต้ขนาด 24"x24"
- รายการฝ้าเพดาน
[CL-1] ฝ้าเพดานสมาร์ทบอร์ด หนา 4 มม. โดยใช้โครงเคร่าฝ้าเพดานเดิม พร้อมทาสี

แปลนพื้นอาคารศาลากลางที่ทำการปรับปรุง
มาตราส่วน 1:100

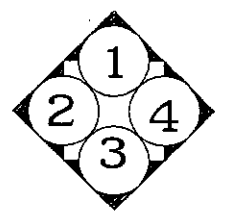

ทิศทางการมองรูปด้าน



ปรับปรุงอาคารศาลากลางในนามบังกัสถา
ขนาดกว้าง 23.00 ม. ยาว 12.00 ม. สูง 4.10 ม.
หรือมีพื้นที่อาคารรวมกับไม่ต่ำกว่า 249.00 ตารางเมตร
บริเวณมาบังกัสถาบ้านสันป่าฝาง หมู่ที่ 5
ตำบลสันป่าฝาง อำเภอสันป่าฝาง จังหวัดเชียงใหม่

เขียนแบบ
(นายไพโรจน์ ใจขันดี)
ผู้ช่วยช่างโยธา

สำรวจ
(นายธนากร ปัทมาธร)
นายช่างโยธา

ออกแบบ
(นายปิยะ คุ้มจินดา)
นายช่างโยธา

(นายวิบูลย์ ปิยะพันธ์)
วิศวกรโยธาชำนาญการ

ตรวจ
(นายสุวิทย์ วัฒนศิริ)
หัวหน้าฝ่ายช่างและก่อสร้าง

ตรวจ
(นายจักริน อมรศักดิ์)
ผู้อำนวยการกองช่าง

เห็นชอบ
(นายวิบูล มงคลเจริญ)
ปลัดเทศบาล

อนุมัติ
(นายพรชัย คำบุญเรือง)
รักษาการแทนนายกเทศมนตรี

แบบแสดง
XXXXX

มาตราส่วน 1:XXX

วัน/เดือน/ปี 20/07/61

แบบเลขที่

แผ่นที่ 5 จำนวนแผ่น 10

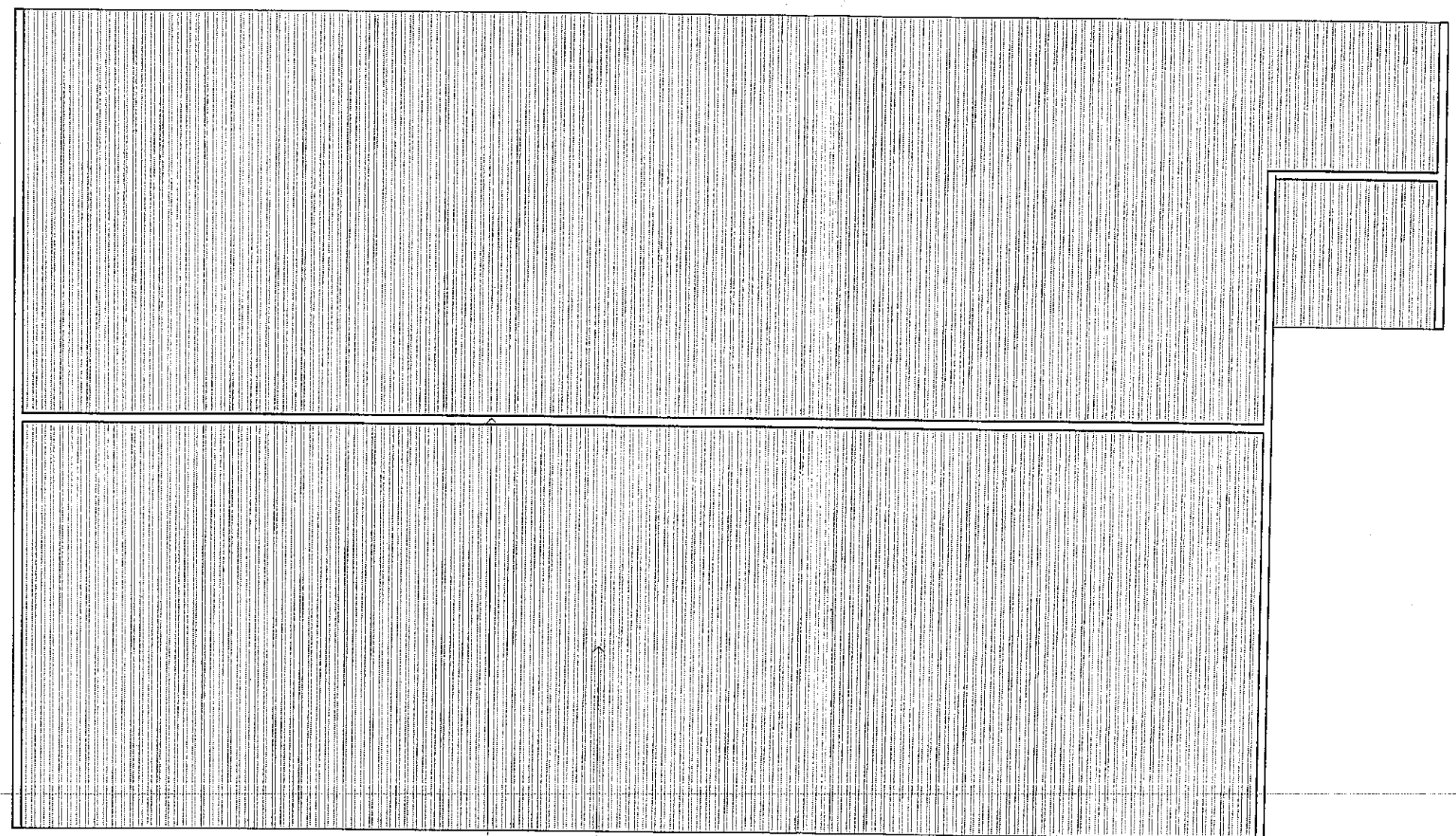
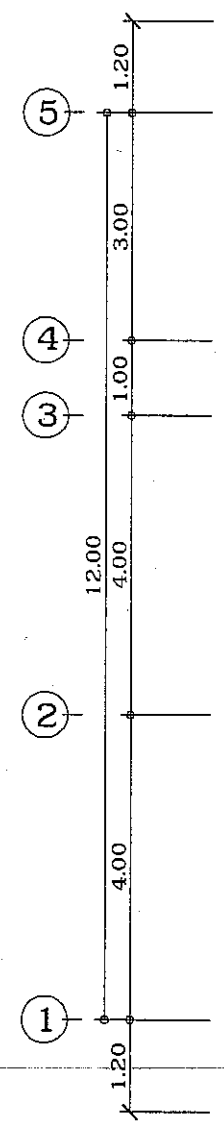
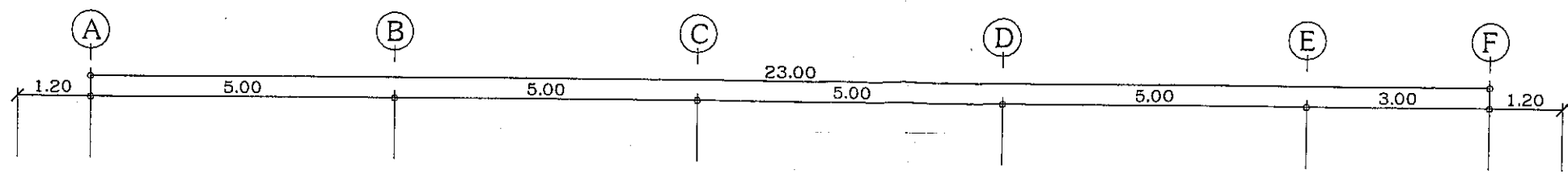

หลังคาแผ่นเหล็กโรตอลอบเคลือบสีหนา 0.40 มม.(สีน้ำตาล)
บดวนกับความร้อน PU หนา 25 มม.

ครอบหลังคาแผ่นเหล็กโรตอลอบเคลือบสี(สีน้ำตาล)

แปลนหลังคาอาคารศาลาที่ทำการปรับปรุง

มาตราส่วน 1:100

ครอบหลังคาแผ่นเหล็กโรตอลอนเคลือบสี(สีน้ำตาล)

หลังคาแผ่นเหล็กโรตอลอนเคลือบสีหนา 0.40 มม.(สีน้ำตาล)
 อนุฉนวนกันความร้อน PU หนา 25 มม.

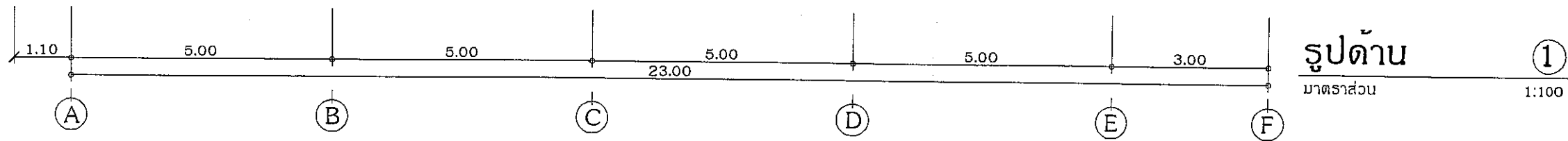
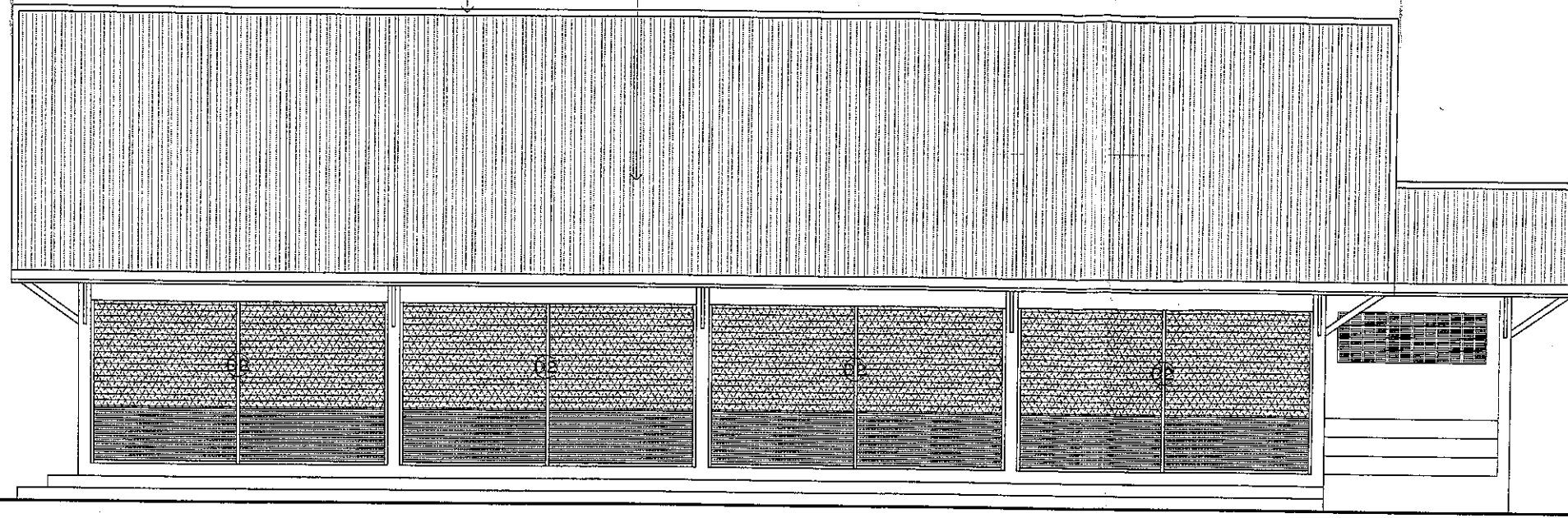

รูปด้าน ①
 มาตรฐาน 1:100

หลังคาแผ่นเหล็กโรตอลอนเคลือบสีหนา 0.40 มม.(สีน้ำตาล)
 อนุฉนวนกันความร้อน PU หนา 25 มม.

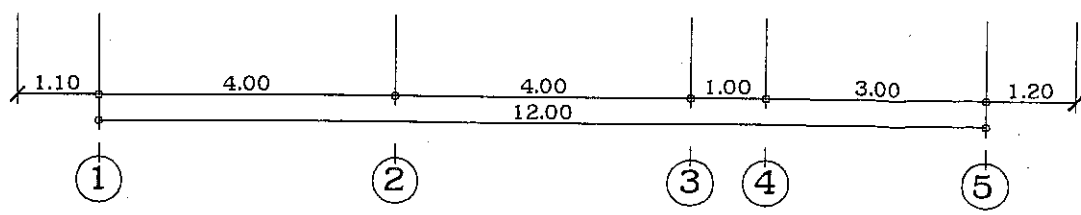
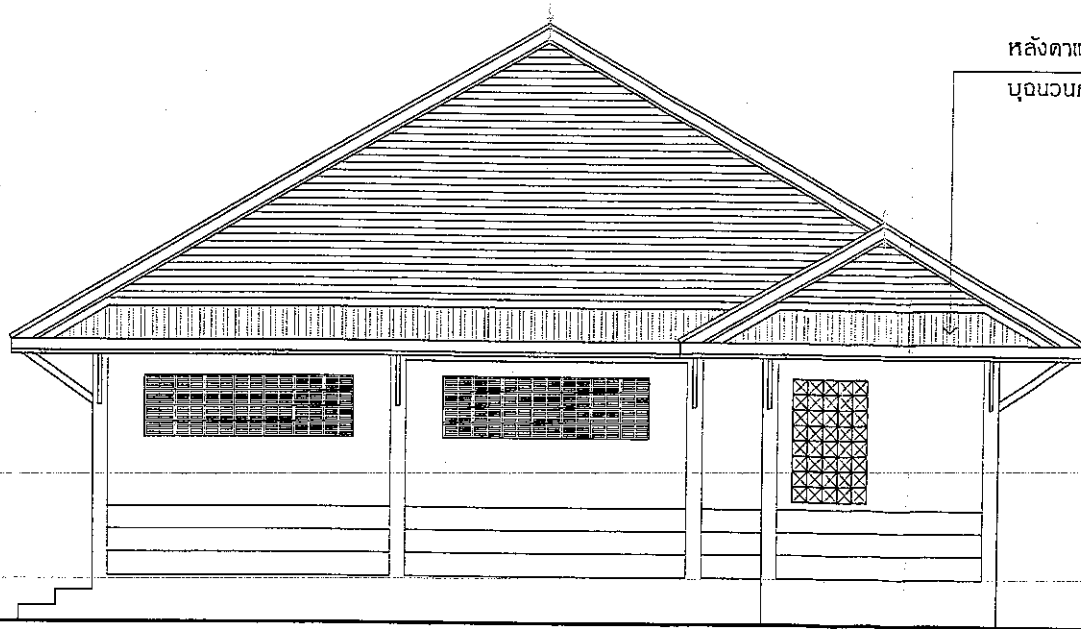

รูปด้าน ②
 มาตรฐาน 1:100



ปรับปรุงอาคารตากภายในบางกอกสถาน
 ขนาดกว้าง 23.00 ม. ยาว 12.00 ม. สูง 4.10 ม.
 หรือมีพื้นที่อาคารรวมกับไม่น้อยกว่า 249.00 ตารางเมตร
 บริเวณบางกอกสถานบ้านสี่พระเจ้างาม หมู่ที่ 5
 ตำบลต้นป่า อำเภอสันกำแพง จังหวัดเชียงใหม่

เขียนแบบ (นายไกรเดช ใจขันตี) ผู้ช่วยช่างโยธา
 ①
 (นายชานกร / ปิ่นทะเล) นายช่างโยธา
 ออกแบบ (นายฉิม คุนจินดา) นายช่างโยธาอาวุโส
 (นายบำรุงนทร์ ปิ่นปานะ) วิศวกรโยธาชั้นสัญญาการ

ตรวจ (นายสุคนธ์ สุวณิกิริ) หัวหน้าศูนย์แผนผังเมืองสร้าง

ตรวจ (นายจักริน อมรศักดิ์) ผู้อำนวยการกองช่าง

เห็นชอบ (นายวิมล มงคลเจริญ) ปลัดเทศบาล

อนุมัติ (นายพรชัย ตำนานูเรือง) รักษาการแทนนายกเทศมนตรี

แบบแสดง XXXXX
 มาตรฐาน 1:XXX
 วัน/เดือน/ปี 20/07/61
 แบบเลขที่ -
 แผ่นที่ 6 จำนวนแผ่น 10



ปรับปรุงอาคารศาลากลางในถนนปงกีสถาน
ขนาดกว้าง 23.00 ม. ยาว 12.00 ม. สูง 4.10 ม.
หรือมีพื้นที่อาคารรวมกันไม่ต่ำกว่า 249.00 ตารางเมตร
บริเวณถนนปงกีสถานบ้านสันพระเจ้างาม หมู่ที่ 5
ตำบลสันป่า อำเภอสันกำแพง จังหวัดเชียงใหม่

เขียนแบบ
(นายกรเดช ใจขันติ)
ผู้ช่วยช่างโยธา

สำรวจ
(นายชนากร ปัทม-รส)
นายช่างโยธา

ออกแบบ
(นายนิคม คุณจินตนา)
นายช่างโยธาอาวุโส

(นายอนุทินก์ ปีมปานะ)
วิศวกรโยธาชำนาญการ

ตรวจ
(นายนิคม วรรณกิจระ)
หัวหน้าฝ่ายเทคนิคและก่อสร้าง

ตรวจ
(นายจักริน อมรศักดิ์)
ผู้อำนวยการกองช่าง

เห็นชอบ
(นายวิมล มงคลเจริญ)
ปลัดเทศบาล

อนุมัติ
(นายพรชัย ต้านบุญเรือง)
รักษาการนายกเทศมนตรี

แบบแสดง
XXXXX

มาตราส่วน 1:XXX

วัน/เดือน/ปี 20/07/61

แบบเลขที่ -

แผ่นที่ 7 จำนวนแผ่น 10

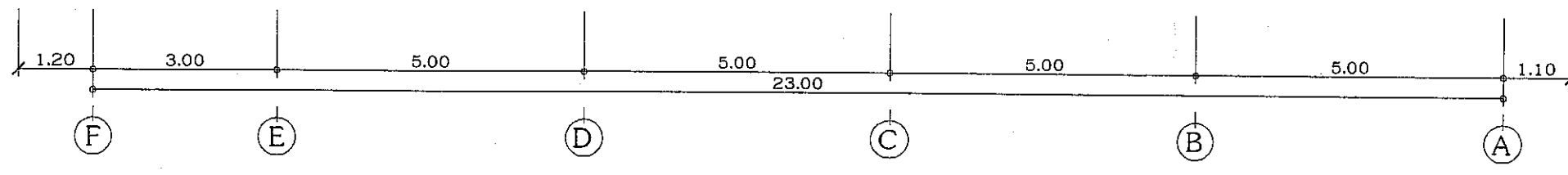
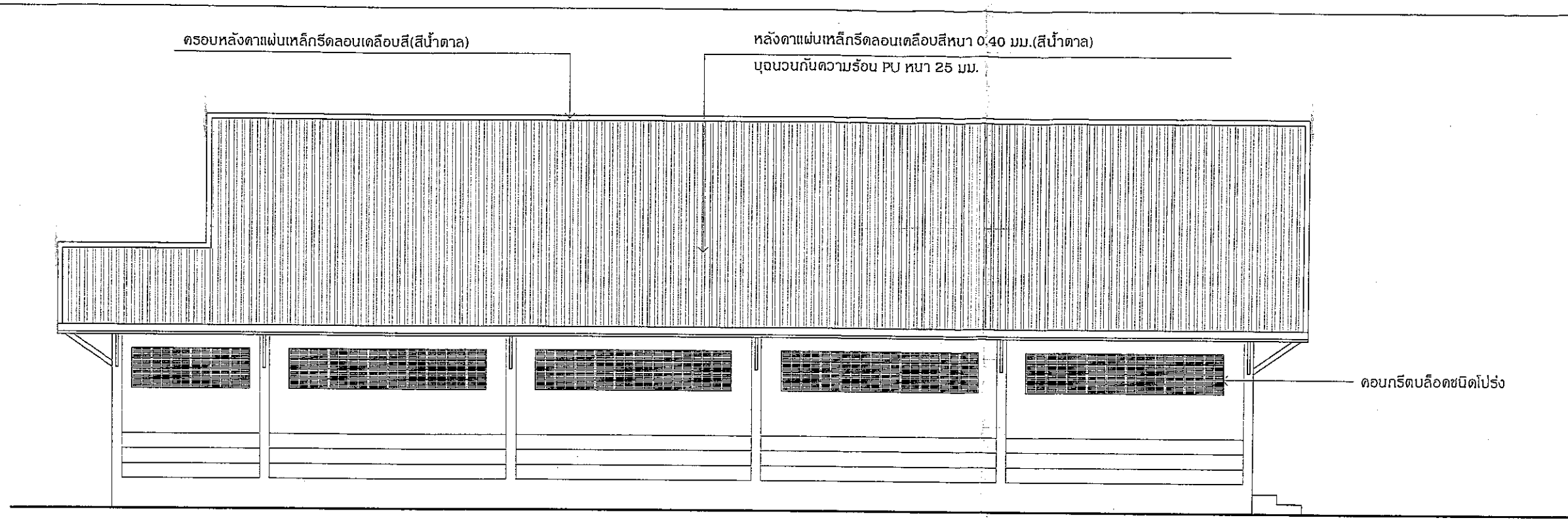

รูปด้าน ③
มาตราส่วน 1:100

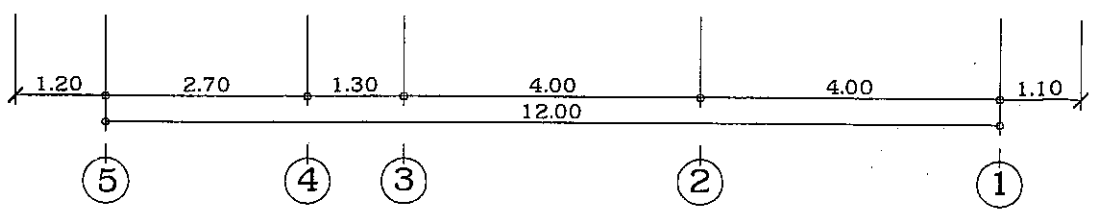
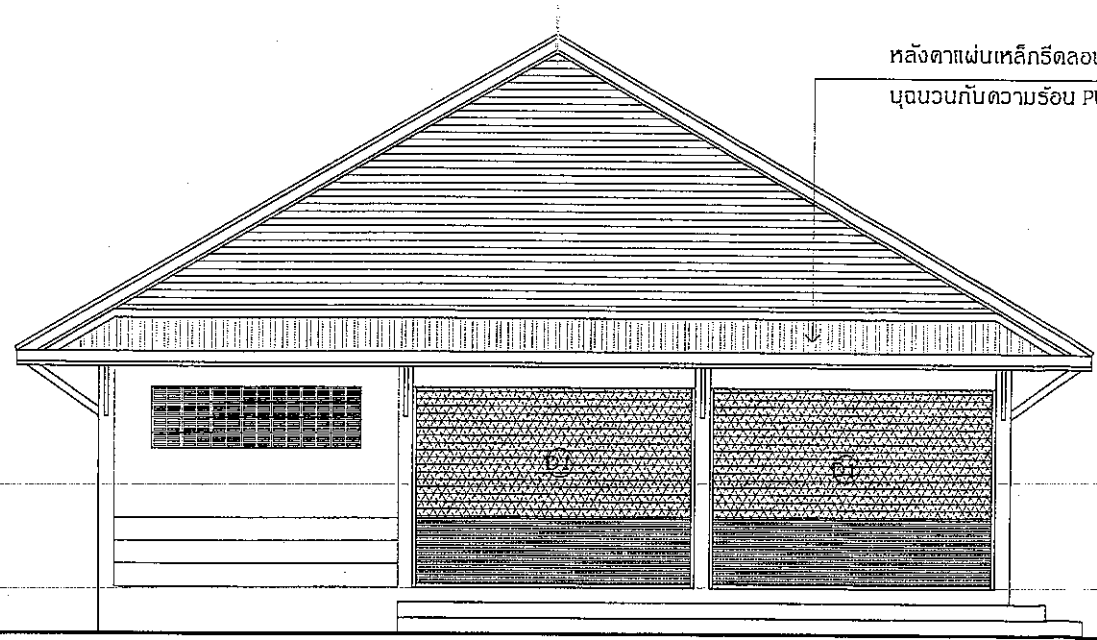

รูปด้าน ④
มาตราส่วน 1:100



ปรับปรุงอาคารศาลากลางในกาบงกิ่งยกาน
ขนาดกว้าง 23.00 ม. ยาว 12.00 ม. สูง 4.10 ม.
หรือมีพื้นที่อาคารรวมกันไม่น้อยกว่า 249.00 ตารางเมตร
บริเวณกาบงกิ่งยกานบ้านสันพระเจ้างาม หมู่ที่ 5
ตำบลต้นเปา อำเภอสันกำแพง จังหวัดเชียงใหม่

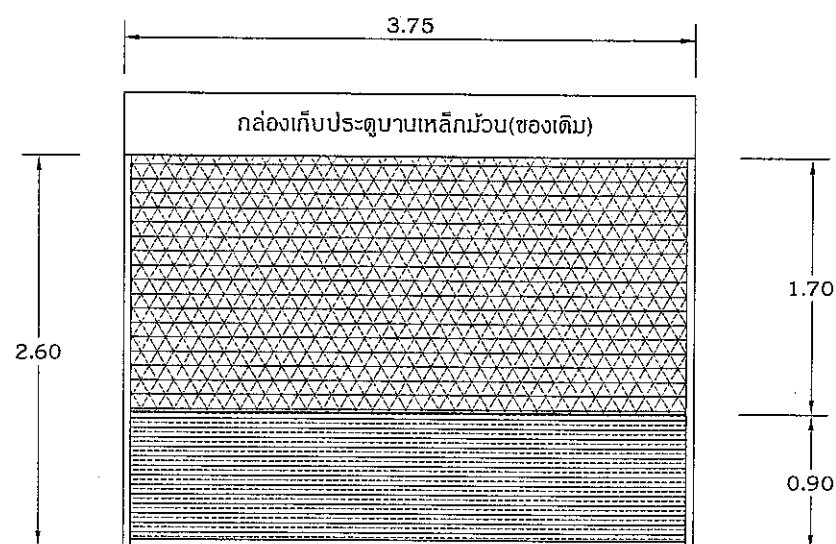

D1

ประตุมานเหล็กม้วนบานทึบแบบม้วนเก็บ เหล็กเบอร์ 23+บานโปร่งลายตาข่าย
อุปกรณ์ติดตั้งใช้ของเดิมเปลี่ยนเฉพาะตัวบานประตุม้วน

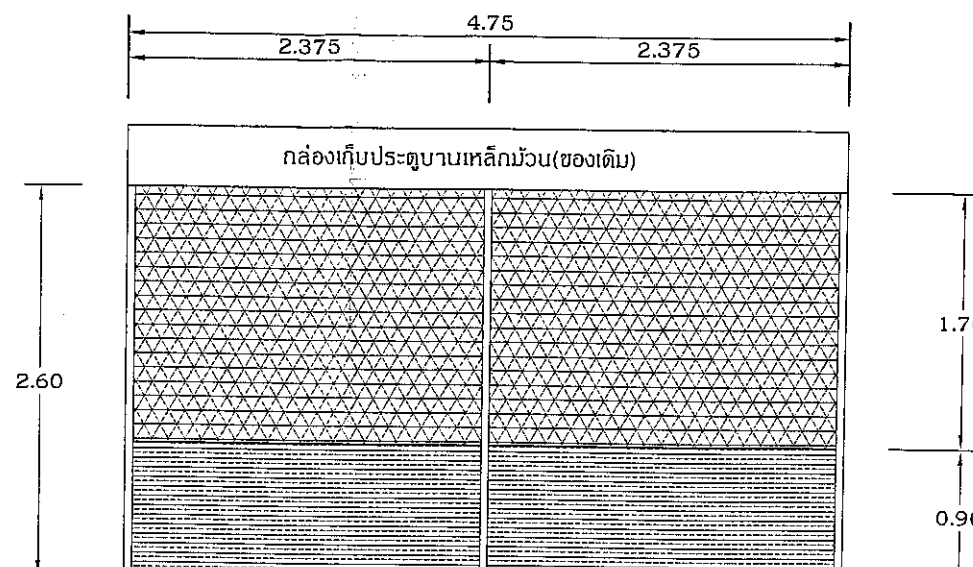

D2

ประตุมานเหล็กม้วนบานทึบแบบม้วนเก็บ เหล็กเบอร์ 23+บานโปร่งลายตาข่าย
อุปกรณ์ติดตั้งใช้ของเดิมเปลี่ยนเฉพาะตัวบานประตุม้วน

แบบขยายประตู - หน้าต่าง / 1: 50

เขียนแบบ	 (นายไตรเดช ใจขันติ) ผู้ช่วยช่างโยธา
สำรวจ	 (นายสุนากร ปิ่นทะรัส) ช่างโยธา
ออกแบบ	 (นายนิelum คุกกิมจินดา) ช่างโยธาอาวุโส
	 (นายนิelum คุกกิมจินดา) วิศวกรโยธาชำนาญการ
ตรวจ	 (นายนิelum คุกกิมจินดา) หัวหน้าช่างเทคนิคก่อสร้าง
ตรวจ	 (นายจักรีน อมรศักดิ์) ผู้อำนวยการกองช่าง
เห็นชอบ	 (นายวิมล มงคลเจริญ) ปลัดเทศบาล
อนุมัติ	 (นายพรชัย คำบุญเรือง) รักษาการนายกเทศมนตรี
แบบแสดง	XXXXX
มาตราส่วน	1:XXX
วัน/เดือน/ปี	20/07/61
แบบเลขที่	-
แผ่นที่	จำนวนแผ่น
8	10



ปรับปรุงอาคารศาลากลางในมาปกิจสถาน
ขนาดกว้าง 23.00 ม. ยาว 12.00 ม. สูง 4.10 ม.
หรือมีพื้นที่อาคารรวมกันไม่บ่อยกว่า 249.00 ตารางเมตร
บริเวณมาปกิจสถานบ้านสันพระเจ้างาม หมู่ที่ 5
ตำบลสันป่า อำเภอสันกำแพง จังหวัดเชียงใหม่

เขียนแบบ
(นายเกรียง ใจขันดี)
ผู้ช่วยช่างโยธา

สำรวจ
(นายธนกร ปิ่นกระแสน)
นายช่างโยธา

ออกแบบ
(นายนิคม คุณจินดา)
นายช่างโยธาอาวุโส

(นายอนุพันธ์ ปิ่นป่าปะ)
วิศวกรโยธาชำนาญการ

ตรวจ
(นายนิคม วรรณภักดิ์)
หัวหน้าช่างเขียนแบบก่อสร้าง

ตรวจ
(นายจักริน อมรศักดิ์)
ผู้อำนวยการกองช่าง

เห็นชอบ
(นายวิมล มงคลเจริญ)
ปลัดเทศบาล

อนุมัติ
(นายพรชัย คำบุญเรือง)
รักษาการนายกเทศมนตรี

แบบแสดง
XXXXX

มาตราส่วน 1:XXX
วัน/เดือน/ปี 20/07/61

แบบเลขที่
แผ่นที่ 9 จำนวนแผ่น 10

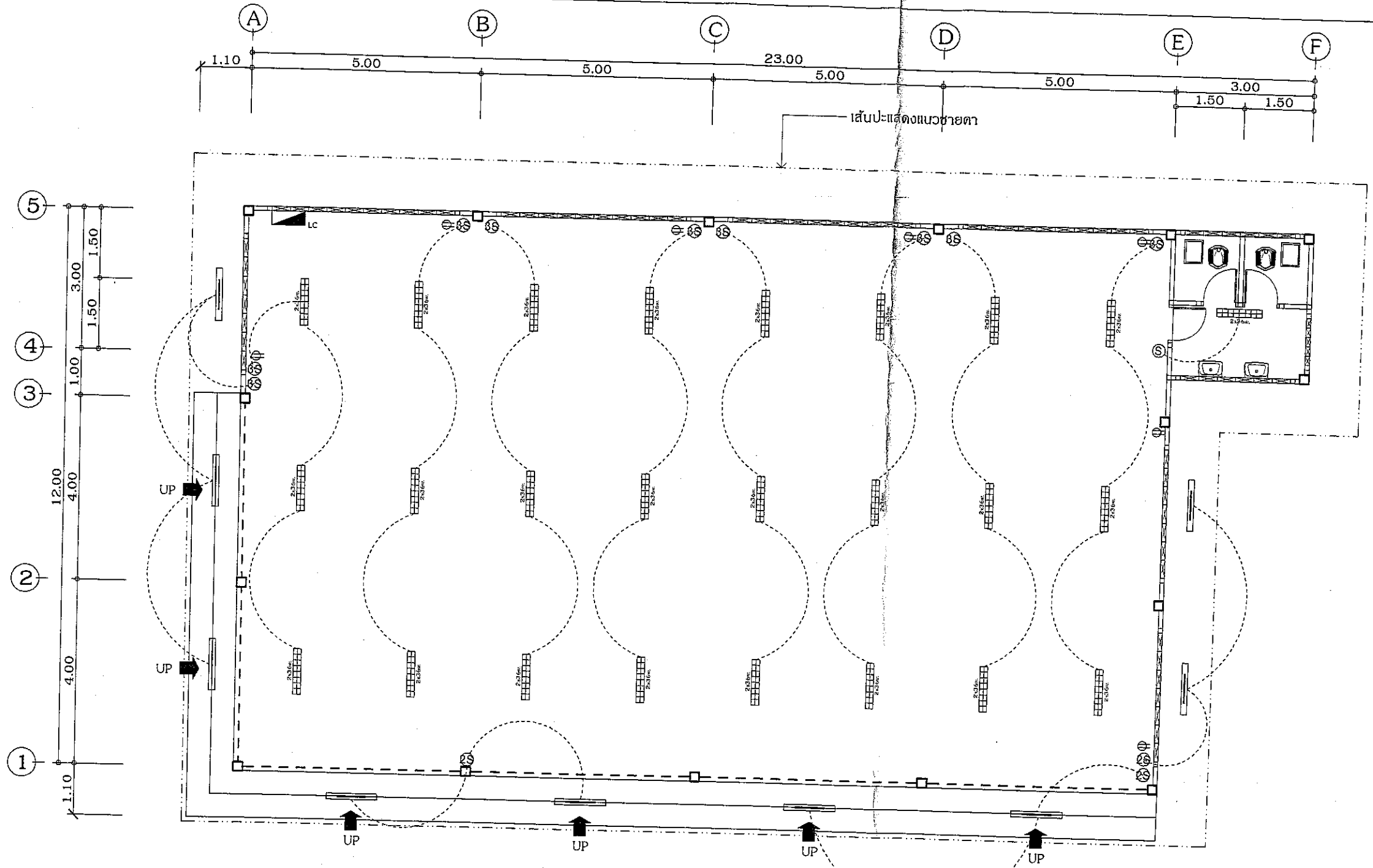

● รายละเอียดที่ผู้รับจ้างจะต้องดำเนินการ
รีไซเคิลไฟภายในอาคารออกทั้งหมด ก่อนทำการติดตั้งฝ้าเพดานใหม่
หลังจากดำเนินการติดตั้งฝ้าเพดานแล้วเสร็จให้ทำการติดตั้งโคมไฟกลับ ณ ตำแหน่งเดิม
และทำการเปลี่ยนหลอดไฟเป็นหลอด LED T8 18 Watt ทั้งหมด

แปลนไฟฟ้าอาคารศาลา(เดิม)
มาตราส่วน 1:100

รายการประกอบแบบไฟฟ้า			
สัญลักษณ์	รายการ	สัญลักษณ์	รายการ
	ฟลูออเรสเซนต์ โคมอลูมิเนียมฝังในฝ้าเพดาน 2x36 W.		สวิตช์ 3 ช่องฝังใบผนัง
	โคมไฟฟลูออเรสเซนต์ 1x36 W ชั่วหลอดสปริงตัน เป็นกล่องโลหะสีเทา		สวิตช์ 4 ช่องฝังใบผนัง
	ขนาด 0.07 x 1.20 ม. มีฝาพลาสติกขุ่นครอบตัวขู(บ)		Load center ยี่ห้อ square-d
	สวิตช์เดี่ยวฝังใบผนัง		สายไฟฟ้า ใช้สายไฟมาตรฐานของการไฟฟ้า (เดินสายร้อยท่อ)
	สวิตช์คู่ฝังใบผนัง		ปลั๊กฝังตู้



ปรับปรุงอาคารศาลากลางในมาบักกิจการ
ขนาดกว้าง 23.00 ม. ยาว 12.00 ม. สูง 4.10 ม.
หรือมีพื้นที่อาคารรวมกันไม่น้อยกว่า 249.00 ตารางเมตร
บริเวณมาบักกิจการบ้านสันพระเจ้างาม หมู่ที่ 5
ตำบลต้นป่า อำเภอสันกำแพง จังหวัดเชียงใหม่

เขียนแบบ
[Signature]
(นายเกรียง ใจขันตี)
ผู้ช่วยช่างโยธา

สำรวจ
[Signature]
(นายอนาทร ปันทะรส)
ช่างโยธา

ออกแบบ
[Signature]
(นายสุวิทย์ คุณจินดา)
ช่างโยธาอาวุโส

[Signature]
(นายอนุพันธ์ ปีมป่าม)
วิศวกรโยธาชำนาญการ

ตรวจ
[Signature]
(นายสุวัฒน์ อธิวิจิตร)
หัวหน้าช่างเขียนแบบและก่อสร้าง

ตรวจ
[Signature]
(นายจักริม อมรศักดิ์)
ผู้อำนวยการกองช่าง

เก็บชอบ
[Signature]
(นายวิมล บงคเสริญ)
ปลัดเทศบาล

อนุมัติ
[Signature]

(นายพรชัย ตาบุญเรือง)
รักษาการหัวหน้าภาคทศมนตรี

แบบแสดง
XXXXX
มาตราส่วน 1:XXX
วัน/เดือน/ปี 20/07/61
แบบเลขที่ -
แผ่นที่ 10 จำนวนแผ่น 10

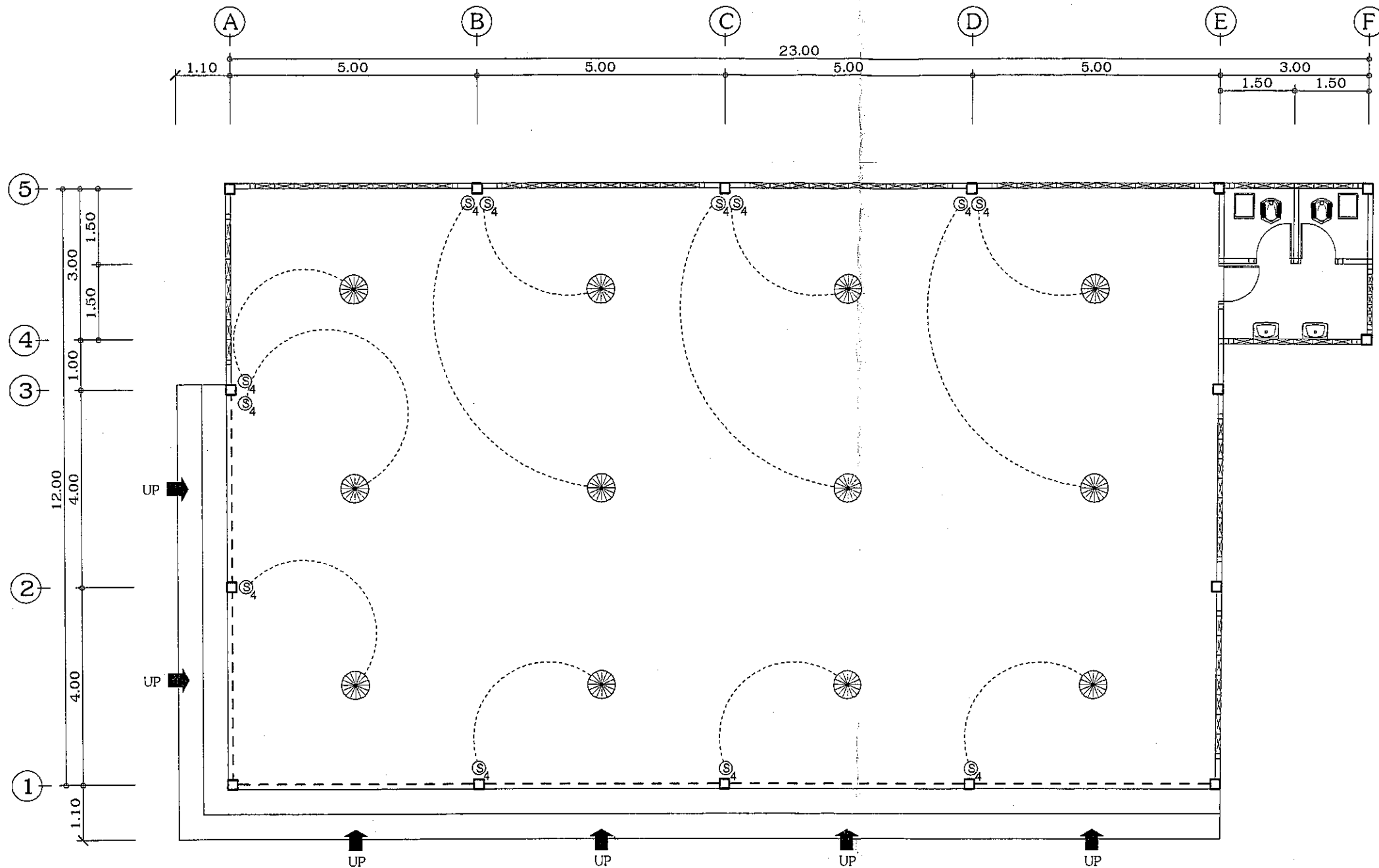

แปลนแสดงตำแหน่งพัฒลมอาคารศาลา(เดิม)

มาตราส่วน 1:100

รายการประกอบแบบ	
สัญลักษณ์	รายการ
●	พัฒลมโครงสร้างคอนกรีต ขนาด 16 นิ้ว
○	สวิตช์พัฒลม

● รายละเอียดที่ผู้รับจ้างจะต้องดำเนินการ
- รื้อพัฒลมโครงสร้างคอนกรีต ขนาด 16 นิ้วทั้งหมด ก่อนทำการติดตั้งฝ้าเพดานใหม่
หลังจากดำเนินการติดตั้งฝ้าเพดานแล้วเสร็จให้ทำการติดตั้งพัฒลมโครงสร้าง ณ ตำแหน่งเดิม